



KASSENZAHNÄRZTLICHE
VEREINIGUNG BERLIN



contrastwerkstatt | Fotolia.com

Herzlich willkommen zum

Seminar für Praxisabgeber

Webcode für Präsentationen: W00815

[Anfahrt](#) [Impressum](#) [Datenschutz](#) [Stellen- und Praxisbörse](#)

[Stellen- und Praxisbörse](#) [Serviceportal](#)

KASSENZAHNÄRZTLICHE VEREINIGUNG BERLIN
[Für Praxen](#) [Für Patienten](#) [Über uns](#) [News-Portal](#)

Willkommen bei der KZV Berlin
 Ihr starker Partner in allen Belangen
[Honorarverteilungsmaßstab](#)

AKTUELLES

Aktionstag 18. Juni 2024

Unter dem Motto „ZÄHNE ZEIGEN“ gegen diese kranke Gesundheitspolitik! haben Zahnärztekammer (ZÄK) Berlin und Kassenzahnärztliche Vereinigung (KZV) Berlin am 18. Juni 2024 einen Aktionstag veranstaltet. Hier finden Sie Einblicke vom Aktionstag "Zähne zeigen".

[Weiterlesen](#)

Honorarverteilungsmaßstab

Infolge des GKV-Finanzstabilisierungsgesetzes (GKV-FinStG) wird das Wachstum des Ausgabenvolumens für die Gesamtheit zahnärztlicher Leistungen ohne Zahnersatz auf höchstens die um 1,5 Prozentpunkte verminderte Grundlohnrates in 2024 begrenzt. Gleiches gilt für die Punktwerte in 2024. Folglich muss auch in 2024 der praxisindividuelle HVM für KCH, PAR und KBR Anwendung finden. Das gilt auch für den HVM für KFO.

[Weiterlesen](#)

Papierlose Honorarbescheide

Bereits seit über zehn Jahren stehen den Berliner Zahnarztpraxen die Honorarbescheide in digitaler Form im Serviceportal zum Abruf zur Verfügung. Bisher erhielten Sie die Bescheide allerdings zusätzlich noch per Post. Das soll sich jetzt ändern. Wir ermutigen Sie, mit uns zusammen papierlos zu werden, und bitten Sie, uns zeitnah Ihre Einwilligung für die elektronische Bereitstellung von Bescheiden zu erteilen.

[Weiterlesen](#)

Termine

September 2024

| Mo | Di | Mi | Do | Fr | Sa | So |
|----|----|----|----|----|----|----|
| | | | | | | 1 |
| 2 | 3 | 4 | 5 | 6 | 7 | 8 |
| 9 | 10 | 11 | 12 | 13 | 14 | 15 |
| 16 | 17 | 18 | 19 | 20 | 21 | 22 |
| 23 | 24 | 25 | 26 | 27 | 28 | 29 |
| 30 | | | | | | |

[Alle Termine](#)

SCHNELLZUGRIFF

Notdienst

Zahnschmerzen außerhalb der Praxisöffnungszeiten? Patienten, die aufgrund eines Notfalls außerhalb der regulären Praxisöffnungszeiten die Hilfe eines Zahnarztes benötigen, finden hier die nächstgelegene Notdienst habende Praxis.

[Weiterlesen](#)

Zahnarztuche

Sie suchen einen Zahnarzt in Ihrer Nähe? Oder suchen Sie einen Kieferorthopäden, Oralchirurgen oder Mund-Kiefer-Gesichtschirurgen? Mit der Zahnarztuche der KZV Berlin kommen Sie in jedem Fall ans Ziel.

[Weiterlesen](#)

Patientenberatung

Die Patientenberatung der Berliner Zahnärzte ist ein Service der KZV Berlin. Erfahrene Mitarbeiterinnen, Zahnärztin und Kieferorthopäden beraten Sie am Telefon und in einem persönlichen Gespräch – kompetent, neutral und kostenlos.

[Weiterlesen](#)

Ab heute für 4 Wochen!

Ihre Referenten

- KWM LAW Partnerschaftsgesellschaft mbB
RA Dr. Ralf Großbölting | RA Dr. Tobias List
- KONZEPT Steuerberatungsgesellschaft mbH
Dipl.-Oec. Frank Pfeilsticker
- Praxisabgeberin aus Berlin
Julie Fotiadis-Wentker
- KZV Berlin
Alexandra Pentschew

Zahlen aus Berlin 2014 - 2023

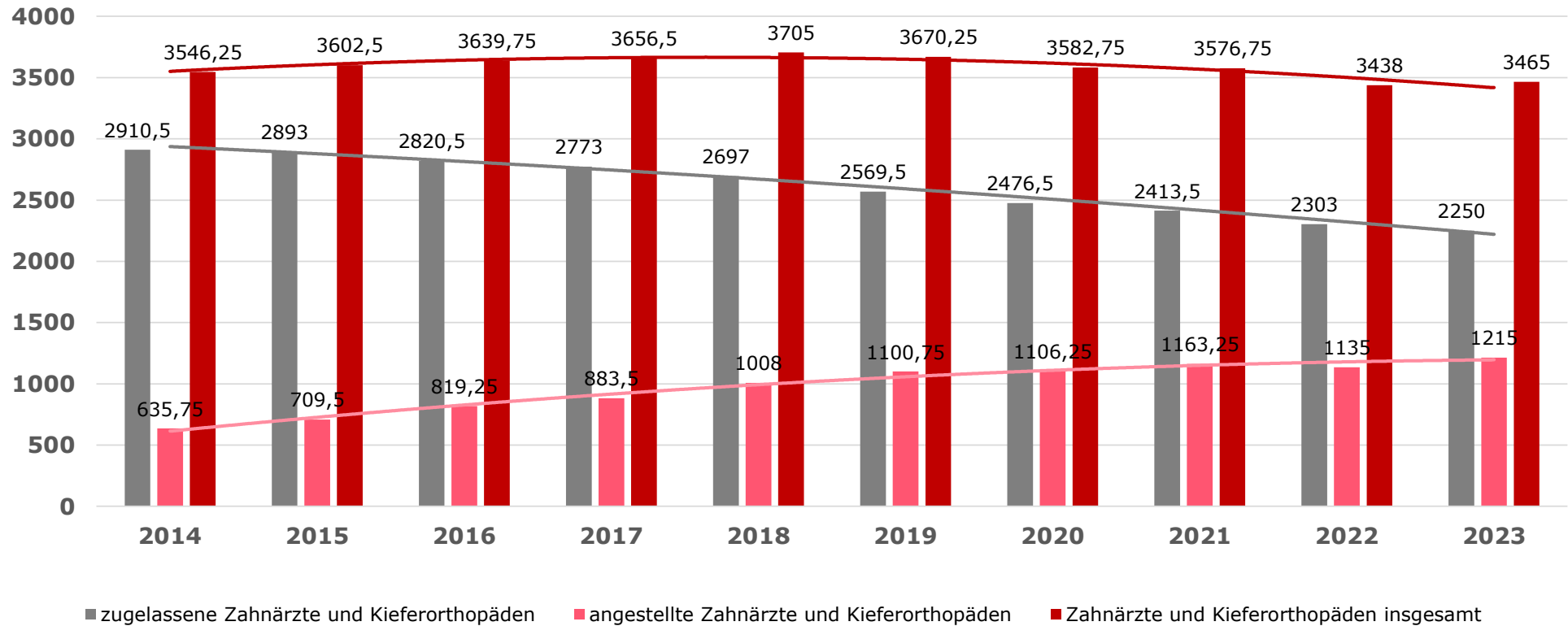

Vertragszahnärzte in Berlin

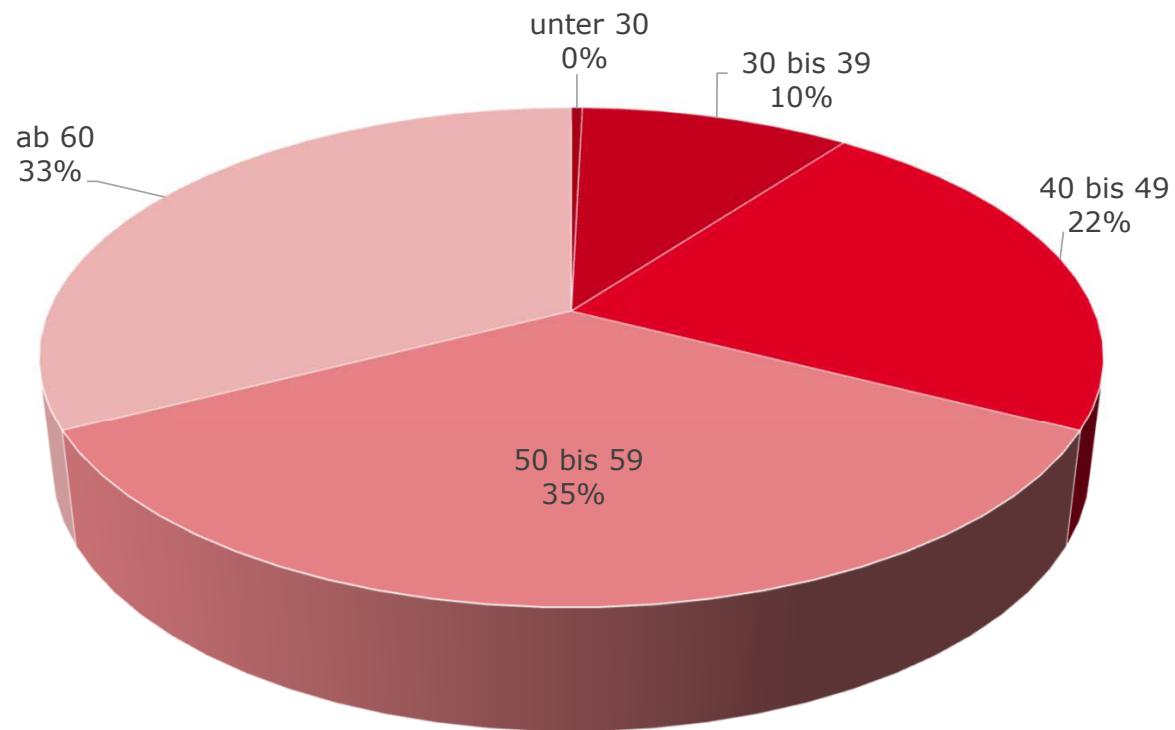

Anteil der Vertragszahnärzte in den jeweiligen Altersgruppen zum 31.12.2023

Rückgabe Ihrer Zulassung

- unabhängig von der Zulassung des Käufers
- kurzfristig möglich
 - Info an die Buchhaltung KZV Berlin!
- Wirksamkeit mit Eingang bei der Geschäftsstelle

| | |
|---|-------------------------|
| Vor- und Nachname _____ | |
| Praxisanschrift _____ | |
| Abrechnungsnummer _____ | |
| Zulassungsausschuss für Zahnärzte in Berlin Georg-Wilhelm-Str. 16 10711 Berlin | |
| Fax: 030 89004-46353 E-Mail: zulassung@kzv-berlin.de | |
| WICHTIG! Mit Eingang dieser Erklärung in der Geschäftsstelle ist Ihre Zulassung zu dem von Ihnen angegebenen Datum beendet. Ihre Beendigungserklärung können Sie nicht zurücknehmen. Wir empfehlen Ihnen, mögliche Fragen im Vorfeld der Beendigungsmitteilung zu klären. Hierfür stehen wir Ihnen gerne unter 030 89004 – 411 zur Verfügung. | |
| Beendigung meiner vertragszahnärztlichen Tätigkeit | |
| Meine vertragszahnärztliche Tätigkeit endet mit Ablauf des _____ <small>Beendigungsdatum</small> | |
| <input type="checkbox"/> Ich löse die (Ü)BAG/PG mit _____ zum selben Zeitpunkt auf. | |
| <input type="checkbox"/> Ich habe die Absicht, den Praxissitz zu übergeben an _____. | |
| <input type="checkbox"/> Ich habe den Praxissitz bereits übergeben an _____. | |
| <input type="checkbox"/> Ich habe den Praxissitz nicht übergeben können, das Formular zum Umgang mit der Patientenkartei füge ich bei. | |
| <input type="checkbox"/> Ich reiche letztmalig meine Quartalsabrechnung für das __. Quartal ein. | |
| <input type="checkbox"/> Meinen Praxisstempel bzw. die Stempelplatte werde ich nach Beendigung meiner vertragszahnärztlichen Tätigkeit vernichten. | |
| Mir ist bewusst, dass die elektronischen Praxisausweise (SMC-B), deren Inhaber ich bin, nach Ende der Zulassung durch die KZV Berlin gesperrt werden. | |
| Meine aktuelle Privatanschrift lautet: | |
| Straße, Hausnummer _____ | Postleitzahl, Ort _____ |
| Telefonnummer _____ | E-Mail _____ |
| Datum _____ | Unterschrift _____ |

Telematik

- Internetanschluss kündigen
- VPN-Zugangsdienst/Servicevertrag TI rechtzeitig kündigen
 - AGB / Anbieter (Sonderkündigung?)
- ggf. SMC-B sperren, eHBA läuft aus
- ggf. Übergabe der Komponenten – Zertifikatslaufzeiten beachten
- ansonsten Kartenlesegerät, Konnektor ggf. zurück zu Anbieter



© Orlando Florin Rosu - Fotolia

 **TI-Hotline: 89004-450**

Weitere Informationen zur Praxisabgabe: W00524

Praxisabgeber

Praxisabgeber

Jeder niedergelassene Zahnmediziner beschäftigt sich früher oder später mit dem Gedanken, die eigene Praxis zu veräußern. Ein reibungsloser Verkauf sollte gut geplant und frühzeitig vorbereitet werden. Schließlich dient der Erlös meist auch der Absicherung im Alter. Eine Checkliste für die Praxisabgabe.

Regelmäßig bietet die KZV Berlin ihr Seminar für Praxisabgeber an. Sobald ein Termin feststeht, veröffentlichen wir diesen in unserem [Veranstungskalender](#).

Checkliste

Die folgende Checkliste dient zur ersten Orientierung für die Abgabe einer Praxis. Sie erhebt keinen Anspruch auf Vollständigkeit. Für eine umfassende und weiterführende Beratung, die sich an den individuellen Praxisverhältnissen orientiert, ist Ihre Steuerberatung der beste Ansprechpartner.

- Planung der Abgabe ▼
- Vertragszahnärztliche Regelungen ▼
- Berufsrechtliche Regelungen ▼
- Kündigung | Übertragung von Verträgen ▼
- Versicherungen ▼
- Patientendaten rechtssicher übergeben ▼
- Angaben gegenüber der KZV Berlin ▼
- Gewährleistung bei Zahnersatz ▼
- TI-Geräte ▼
- Nicht zu vergessen ... ▼
- Und nach der Rückgabe der Zulassung? ▼

News-Portal

Neben unseren Rundschreiben informieren wir Sie aktuell auf unserem News-Portal über Themen aus: Beruf & Politik, Abrechnung, Recht, Praxis & Team, Telematik, Amtliches, ZahnMedizin

[Weiterlesen](#)

Termine

September 2024

| Mo | Di | Mi | Do | Fr | Sa | So |
|----|----|----|----|----|----|----|
| | | | | | | 1 |
| 2 | 3 | 4 | 5 | 6 | 7 | 8 |
| 9 | 10 | 11 | 12 | 13 | 14 | 15 |
| 16 | 17 | 18 | 19 | 20 | 21 | 22 |
| 23 | 24 | 25 | 26 | 27 | 28 | 29 |
| 30 | | | | | | |

[Alle Termine](#)

Zulassung | Register

Tel: 030 89004-411
Fax: 030 89004-46353
zulassung@kzv-berlin.de

Stempel | Notdienst

Tel: 030 89004-412
Fax: 030 89004-46353
zulassung@kzv-berlin.de

Telematik-Hotline

Tel: 030 89004-450
Fax: 030 89004-46450
telematik@kzv-berlin.de

Formulare | Anträge

[Weiterlesen](#)

Informationen aus der Zulassung

[Weiterlesen](#)

Patientenunterlagen

Aufbewahrungsfristen für vertragszahnärztliche Behandlungsunterlagen

Wie finden Sie einen Käufer?

- Stellen- und Praxisbörse
- Bank
- Dentaldepot



Oder vielleicht bei uns am 25.09.2024?

Abgeber treffen Gründer

- Wann? Mittwoch, 25.09.2024, 16 - 19 Uhr
- Wo? KZV Berlin
- Wer? nur akut Verkaufswillige
- Wieviel? 30 Euro
- Warum? tja...

Anmeldung

Bis zum 18.09.2024, Sie haben Post!

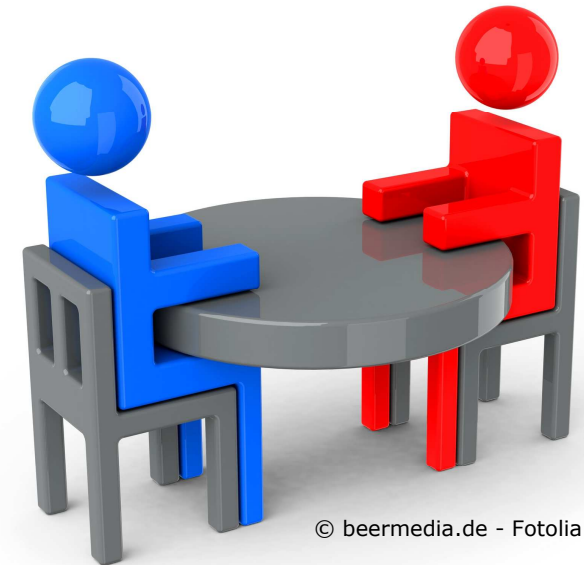



Bis später!